

**Legenda**

**Acclività (°)**

- 0-5
- 5-10
- 10-15
- 15-20
- 20-30
- 30-40
- 40-50
- >50
- Confine catastale

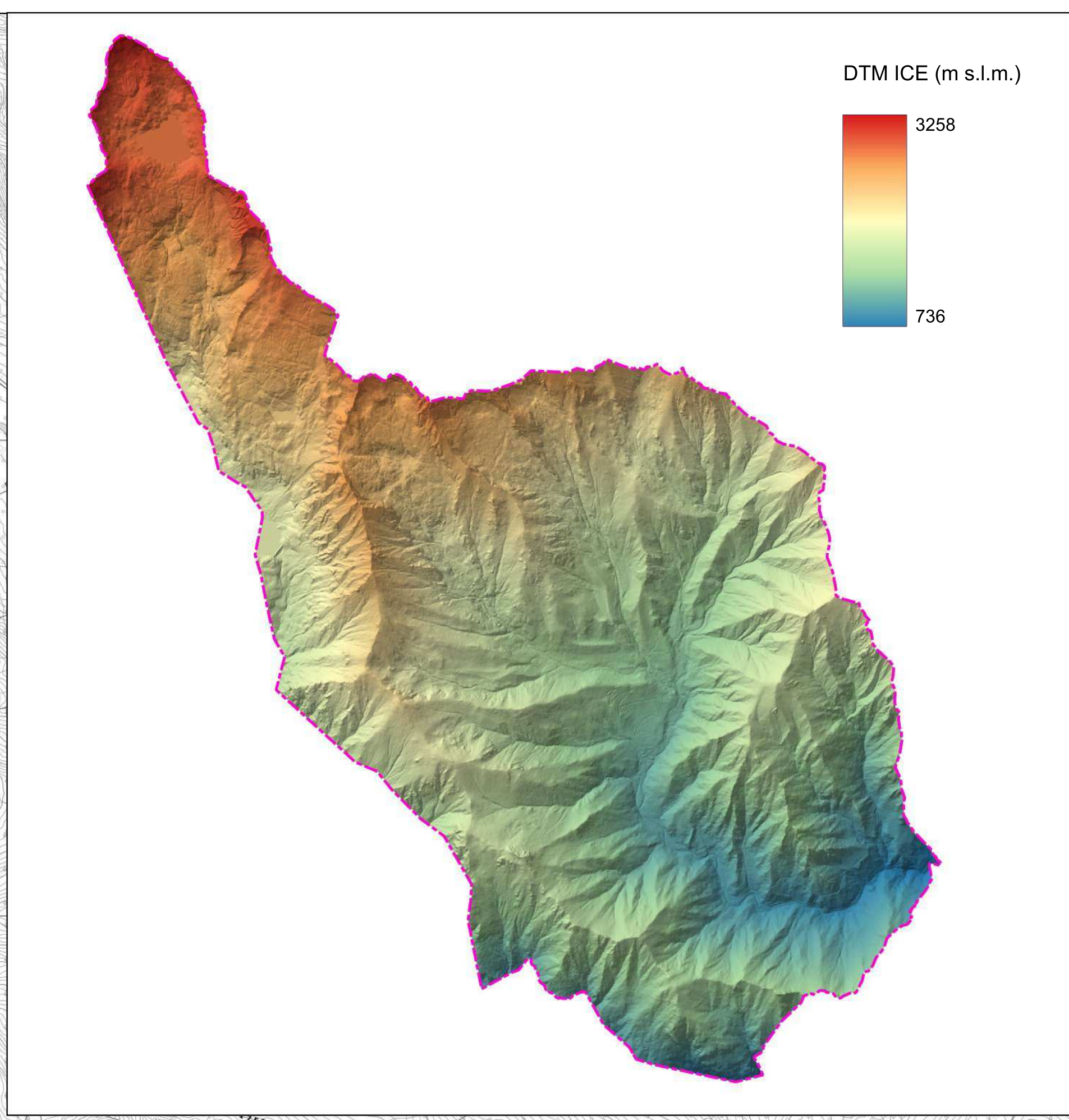





**COMUNE DI RIBORDONE**

**PRG**      **VARIANTE STRUTTURALE N.1**  
L.R. 5/12/1977 n.56 e s.m.l. - art.17 - comma 4  
**Proposta Tecnica Progetto Preliminare**

**CARTA DELL'ACCLIVITÀ**

**TAV. 2G**      scala 1:10000      Data: febbraio 2024

Sindaco:  
**Guido BELLARDO GIOLI**

Resp. Edilizia, urbanistica, lavori pubblici:  
**Geom. Valter CAVALETTO**

Estensore del Piano:

Studi geologici: Geol. Marco INNOCENTI      Collaboratore: Geol. M. Balestro  
Ordine Geologi Regione Piemonte Sez. A n°63  
 C.so G. Agnelli n. 110 - 10137 Torino  
 Tel. 3366312961  
 Mail: marcocinnocenti.geo@gmail.com - PEC: marco.innocenti@pec.epap.it