

**Legenda**

**Fenomeni areali**

- Ve1 - Valanghe ricorrenti altamente o moderatamente distruttive e valanghe rare altamente distruttive
- Vm1 - Valanghe ricorrenti con effetti residuali e valanghe rare moderatamente distruttive

**Fenomeni lineari**

- Vm1 - Pericolosità media o moderata
- Confine catastale

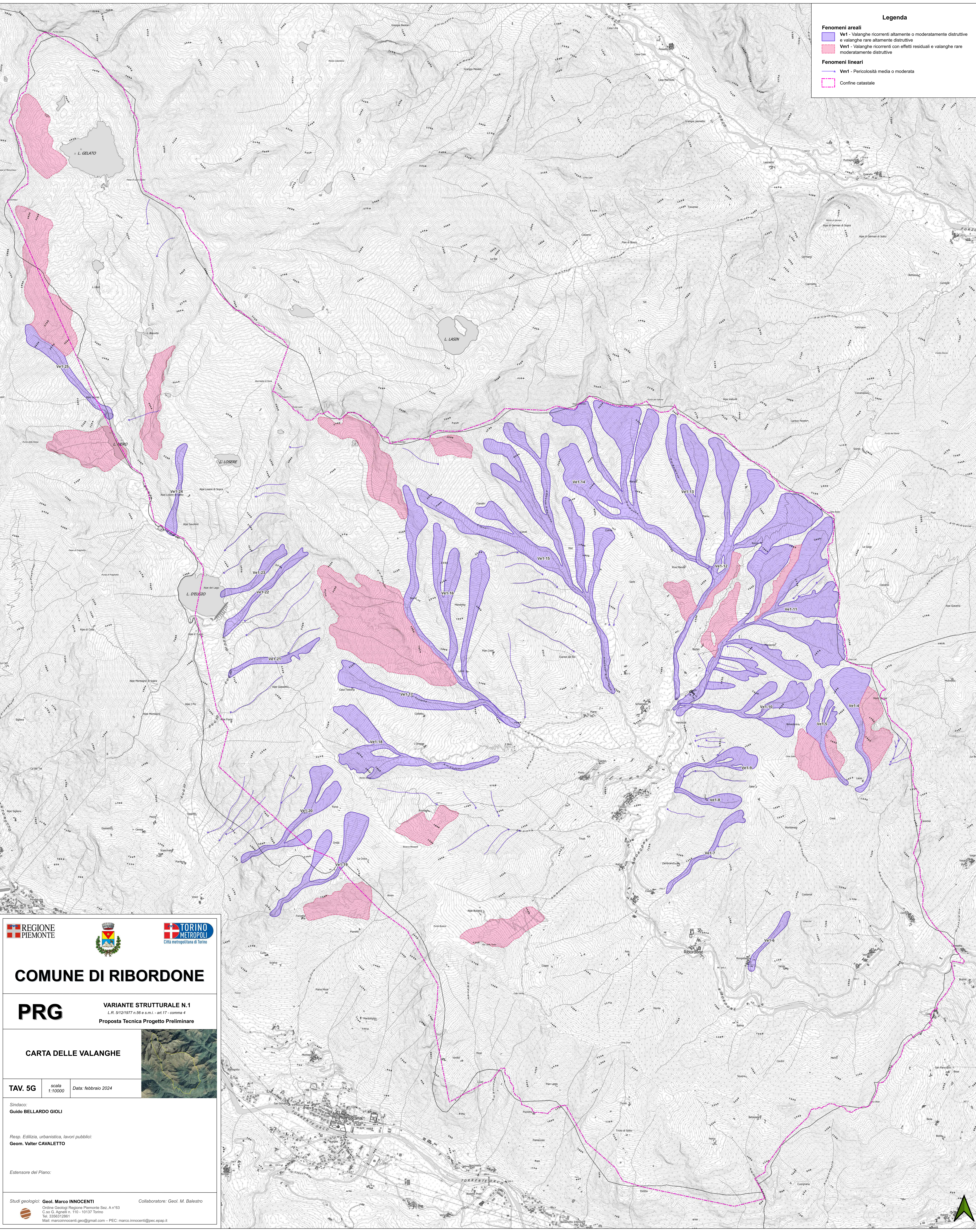



REGIONE  
PIEMONTE



COMUNE DI RIBORDONE



TORINO  
METROPOLI  
Città metropolitana di Torino

## COMUNE DI RIBORDONE

### PRG

**VARIANTE STRUTTURALE N.1**  
L.R. 5/12/1977 n.56 e s.m.i. - art.17 - comma 4  
Proposta Tecnica Progetto Preliminare

**CARTA DELLE VALANGHE**



**TAV. 5G**

scala  
1:10000

Data: febbraio 2024

Sindaco:  
**Guido BELLARDO GIOLI**

Resp. Edilizia, urbanistica, lavori pubblici:  
**Geom. Valter CAVALETTO**

Estensore del Piano:

Studi geologici: **Geol. Marco INNOCENTI**      Collaboratore: Geol. M. Balestro  
 Ordine Geologi Regione Piemonte Sez. A n°63  
 C.so G. Agnelli n. 110 - 10137 Torino  
 Tel. 3366312961  
 Mail: marcoinnocenti.geo@gmail.com - PEC: marco.innocenti@pec.epap.it

